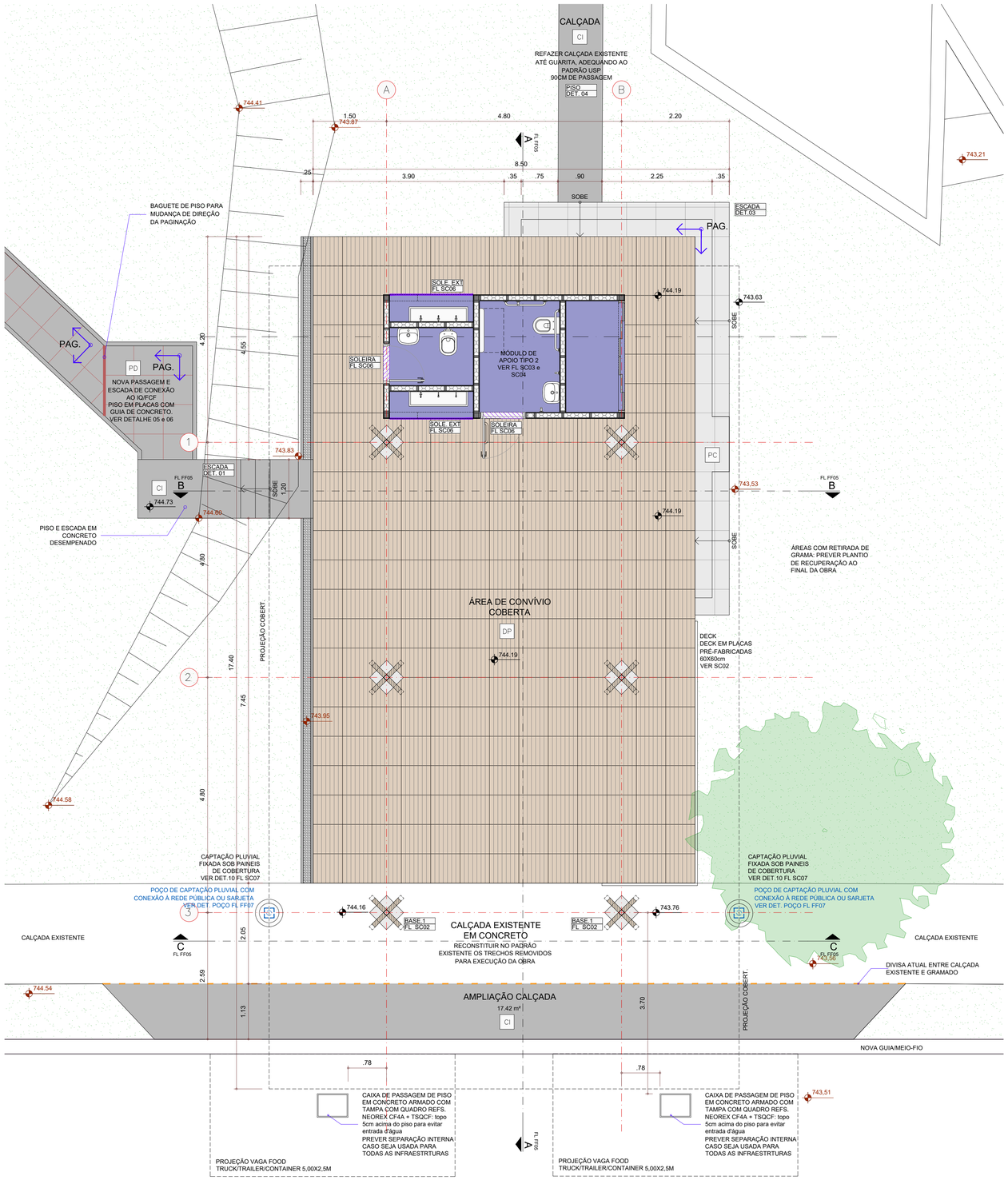


N

# CENTRO DE VIVÊNCIA FFLCH/IQ/FCF

PLANTA DE PISO

ESCALA 1:50

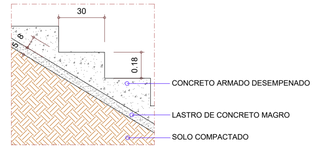


## DET.01 - ESCADA EM CONCRETO

CORTE
ESCALA 1:20
MEDIDAS EM CM

DETALHE PADRÃO PARA PISADA DE 30cm COM ESPELHO 18cm

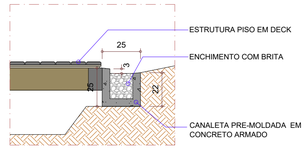


## DET.02a - CANALETA DE CONCRETO

CORTE
ESCALA 1:20
MEDIDAS EM CM

DETALHE SITUAÇÃO TIPO 1

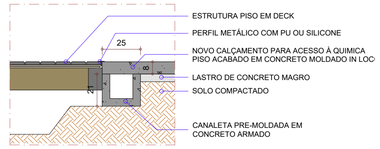


## DET.02B - CANALETA DE CONCRETO

CORTE
ESCALA 1:20
MEDIDAS EM CM

DETALHE SITUAÇÃO TIPO 2

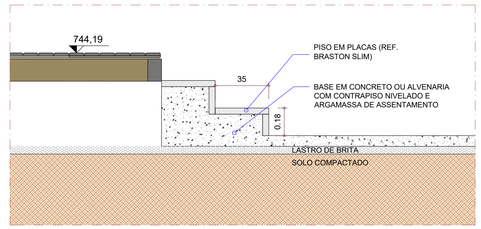


## DET.03a - ESCADA POSTERIOR

CORTE
ESCALA 1:20
MEDIDAS EM CM

SITUAÇÃO TIPO 1: CHEGADA EM PISO PADRÃO USP (CONCRETO MOLDADO IN LOCO)

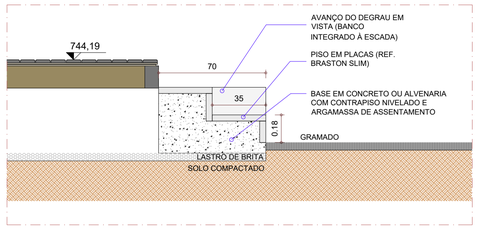


## DET.03b - ESCADA POSTERIOR

CORTE
ESCALA 1:20
MEDIDAS EM CM

SITUAÇÃO TIPO 2: CHEGADA EM ÁREA SEM PISO (GRAMADO)

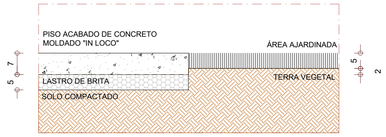


## DET.04 - SEPARAÇÃO DE PISOS

CORTE
ESCALA 1:10
MEDIDAS EM CM

SEPARAÇÃO ENTRE PISO DE CONCRETO MOLDADO IN LOCO E GRAMADO

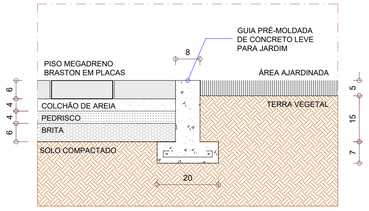


## DET.05 - SEPARAÇÃO DE PISOS

CORTE
ESCALA 1:10
MEDIDAS EM CM

SEPARAÇÃO ENTRE PISO DRENANTE EM PLACAS E GRAMADO

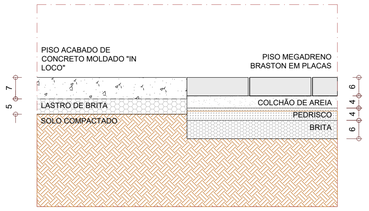


## DET.06 - SEPARAÇÃO DE PISOS

CORTE
ESCALA 1:10
MEDIDAS EM CM

SEPARAÇÃO ENTRE PISO DE CONCRETO MOLDADO IN LOCO E PISO DRENANTE EM PLACAS

LEGENDA

- Deck de madeira em placas modulares 60x60cm - ver FL SC02: 102,96 m²
- Piso drenante em placas de concreto 60x60cm: 28,35 m² (conexão com IQ/FCF)
- Piso em placas de concreto sobre argamassa em placas 60x60cm: 13,25m²
- Piso vinílico em manta, resistente à água, sobre chapa de compensado 10mm - ver FL SC03: 9,0 m²
- Piso de concreto moldado 'in loco' para calçadas e escadas padrão USP

**ACABAMENTOS DE PAREDE**

| | |
|---|---|
| A | LAMINADO MELAMÍNICO 1,0MM COLADO SOBRE CHAPA DE COMPENSADO (REF. FÓRMICA COR NOV.STORM) INSAL |
| A | LAMINADO MELAMÍNICO 1,0MM COLADO SOBRE CHAPA DE COMPENSADO (REF. FÓRMICA COR AZUL NEON) |
| A | PINTURA COM STAIN PIGMENTADO (REF. COR AZUL NEON) |

**ACABAMENTOS PISO**

| | |
|---|---|
| DP | DECK DE MADEIRA EM PLACAS MODULARES REMOVÍVEIS - VER FL SC01 |
| PD | PISO ORDINATE EM PLACAS DE CONCRETO 60X60X6 COR CINZA |
| PC | PISO EM PLACAS DE CONCRETO 60X60X4 SOBRE ARGAMASSA COR CINZA |
| VI | VINÍLICO MANTA RESISTENTE À ÁGUA (REF. TARKETT ECLIPSE PREMIUM 2102037TX OU SIMILAR), SOBRE COMPENSADO NAVAL AUTOCLAVADO 10MM |
| CI | PISO DE CONCRETO MOLDADO IN LOCO (PADRÃO CALÇADAS USP) |

**ACABAMENTOS LAJE/FORRO**

| | |
|---|---|
| CO | COMPENSADO DE MADEIRA LIXADO, COM APLICAÇÃO DE RETARDANTE DE CHAMAS SEGUIDO DE PRESERVATIVO INSETICIDA, FUNGICIDA E HIDROREPELENTE |

**VEGETAÇÃO E PAISAGISMO**

- ÁRVORE EXISTENTE (MANTER)
- PALMEIRA EXISTENTE (MANTER)
- ÁRVORE A REMOVER (COM PLANTIO DE COMPENSAÇÃO CONFORME A LEGISLAÇÃO)
- ÁRVORE PARA PODA DE CORREÇÃO
- ÁRVORE PARA PODA DE LIMPEZA
- PLANTIO CASSIA ESPÉCIE CASSIA FISTULA (13 un.)
- PLANTIO FAVEIRO ESPÉCIE PELTOPHORUM DUBIUM (18 un.)
- PLANTIO PALMEIRA JUÇARA ESPÉCIE EUTERPE EDULIS (8 un.)
- PLANTIO SAPUCAIA ESPÉCIE LECYTHIS PISONIS (11 un.)

**INSTALAÇÕES**

- ELÉTRICA
- ÁGUA PLUVIAL
- ESGOTO
- VENTILAÇÃO
- ÁGUA FRIA
- ÁGUA DE REÚSO
- ÁGUA CINZA

**ELÉTRICA**

- S1 INTERRUPTOR SIMPLES
- T1 TOMADA 127V - 10A
- T2 TOMADA 220V - 10A
- T2a TOMADA 220V - 20A
- QUADRO ELÉTRICO
- INTERNET
- ARANDELA
- BLOCO AUTÔNOMO DE ILUMINAÇÃO DE EMERGÊNCIA PARA FIXAÇÃO NO FORRO
- LUMINÁRIA TIPO CANALETA DE SOBREPOR COM DIFUSOR ACRÍLICO PARA FITA LED
- POSTE DE ILUMINAÇÃO PÚBLICA PADRÃO USP

**PROTOTIPAGEM**

- ANTES DA EXECUÇÃO DO PROJETO DEVERÃO SER PROTOTIPADOS PARA TESTES (INCLUSIVE HIDRÁULICOS) E AJUSTES DE MONTAGEM, NO MINIMO 60X60 NO LOCAL E NO PROJETO PARA ORÇAMENTO E EXECUÇÃO.
- 1 PAINEL PA.1; 1 PAINEL PA2a; 1 PAINEL PA.6; 1 PAINEL FORRO
- 1 PILAR EM CRUZ (COM ILUMINAÇÃO); 1 CONECTOR CON.1; 1 CONECTOR CON.2
- 1 PAINEL DE COBERTURA DE CADA TIPO (COB.1; COB.2 E COB.3)
- O PROCESSO DE PROTOTIPAGEM E AJUSTES DEVE SER ACOMPANHADO PELO ARQUITETO RESPONSÁVEL E/OU PELA CONSULTORIA ESPECIALIZADA DO NÚCLEO DA MADEIRA.

**NOTAS GERAIS**

- TODOS OS ITENS, QUANTIDADES, NÍVEIS E DIMENSÕES INDICADOS DEVEM SER NO LOCAL E NO PROJETO PARA ORÇAMENTO E EXECUÇÃO.
- DIFERENÇAS ENTRE MEDIDAS REAIS E O PROJETO DEVEM SER DISCUTIDAS COM O ARQUITETO RESPONSÁVEL.
- TODOS OS ACABAMENTOS DEVEM SER COMPLEMENTADOS COM AS INFORMAÇÕES DO MEMORIAL DESCRITIVO
- EM CASO DE INTERFERÊNCIA ENTRE PLANTIO PROPOSTO E REDE ELÉTRICA EXISTENTE, ADEQUAR O PLANTIO, MANTENDO A INFRAESTRUTURA LOCAL.
- TENSÃO DA REDE NO CAMPUS 220V

| | |
|---|---|
| Escala | INDICADA |
| Data | PROJETO EXECUTIVO |
| Desenho | 01 |
| Data | 04.06.2023 |

| | | | |
|---|---|---|---|
| 00 | 04.06.23 | EMISSÃO | CONSÓRCIO AUVÁ |
| 01 | 04.06.23 | REVISÃO | CONSÓRCIO AUVÁ |
| 02 | 04.06.23 | REVISÃO | CONSÓRCIO AUVÁ |
| 03 | 04.06.23 | REVISÃO | CONSÓRCIO AUVÁ |
| 04 | 04.06.23 | REVISÃO | CONSÓRCIO AUVÁ |

Obra: CENTROS DE VIVÊNCIA - FFLCH/IQ/FCF

Cliente: UNIVERSIDADE DE SÃO PAULO

Título: PLANTA DE PISO E ESCADAS

Folha: FF06